LAPBOOKI
O STANISŁAWIE KONARSKIM
WYKONANE PRZEZ UCZNIÓW
KLASY 5

STANISŁAW
KONARSKI

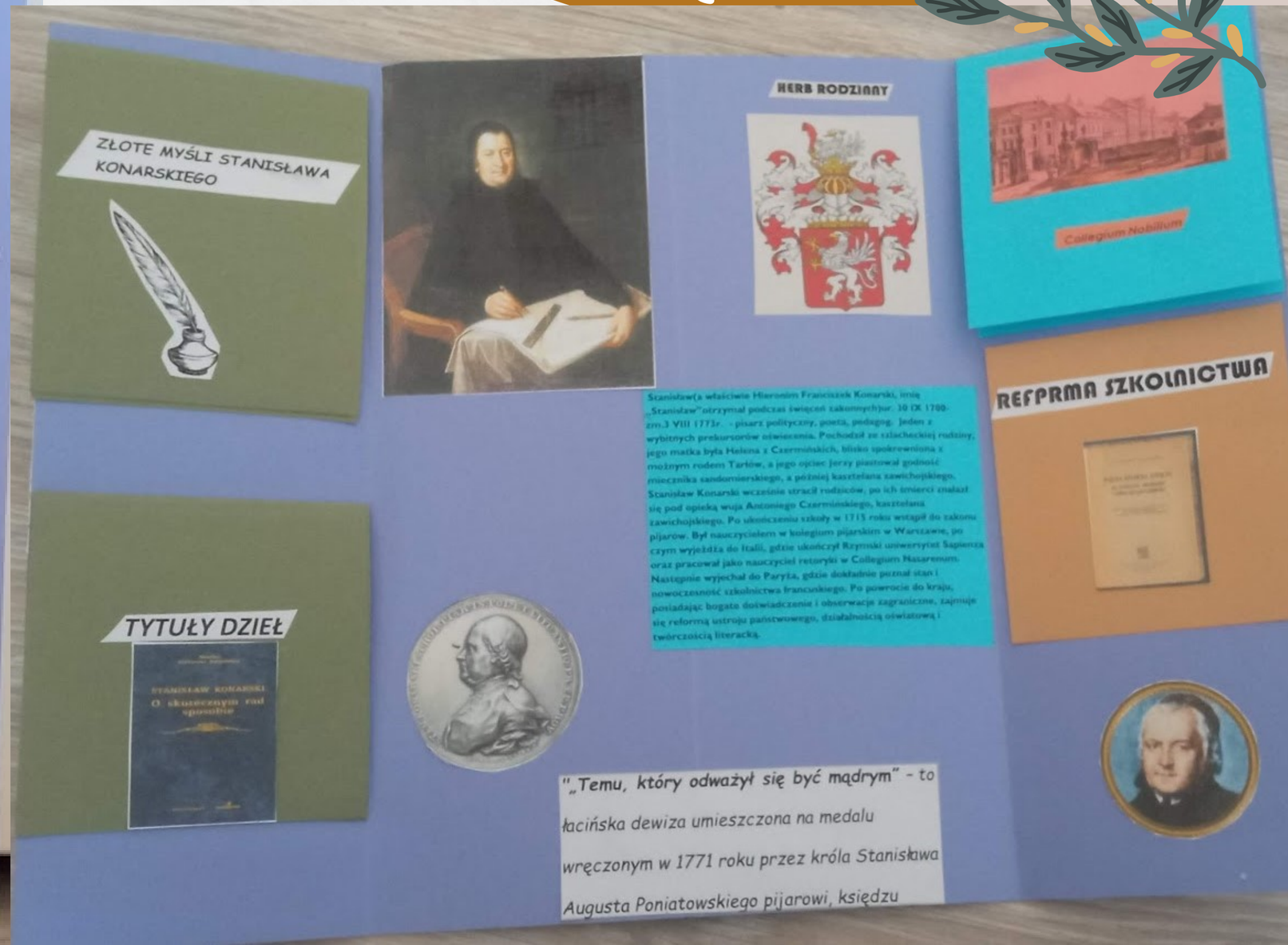
ZŁOTE MYŚLI STANISŁAWA KONARSKIEGO
HERB RODZINNY
Collegium Nobilium
REFORMA SZKOLNICTWA
TYTUŁY DZIEŁ
Stanisław(a właściwie Hieronim Franciszek Konarski, inną „Stanisław"otrzymał podczas święceń zakonnych)ur. 30 IX 1700- zm.3 VIII 1773r. - pisarz polityczny, poeta, pedagog. Jeden z wybitnych prekursorów oświecenia. Pochodził ze szlacheckiej rodziny, jego matka była Heleną z Czermińskich, blisko spokrewnioną z możnym rodem Tarłów, a jego ojciec Jerzy piastował godność miecznika sandomierskiego, a później kasztelana zawichojskiego. Stanisław Konarski wcześnie stracił rodziców, po ich śmierci znalazł się pod opieką wuja Antoniego Czermińskiego, kasztelana zawichojskiego. Po ukończeniu szkoły w 1715 roku wstąpił do zakonu pijarów. Był nauczycielem w kolegium pijarskim w Warszawie, po czym wyjechał do Italii, gdzie ukończył Rzymski uniwersytet Sapienza oraz pracował jako nauczyciel retoryki w Collegium Nazarenum. Następnie wyjechał do Paryża, gdzie dokładnie poznał stan i nowoczesność szkolnictwa francuskiego. Po powrocie do kraju, posiadając bogate doświadczenie i obserwacje zagraniczne, zajmuje się reformą ustroju państwowego, działalnością oświatową i twórczością literacką.
STANISŁAW KONARSKI
O skutecznym rad sposobie
„Temu, który odważył się być mądrym" - to łacińska dewiza umieszczona na medalu wręczonym w 1771 roku przez króla Stanisława Augusta Poniatowskiego pijarowi, księdzu

„Temu, który odważył się być mądrym"

„Temu, który odważył się być mądrym" – to łacińska dewiza umieszczona na medalu wybitowanym w 1771 roku przez króla Stanisława Augusta Poniatowskiego pijarowi, księdzu Stanisławowi Konarskiemu.

Grób Stanisława Konarskiego

Herb Rodziny Stanisława Konarskiego

Collegium Nobilium

Collegium Nobilium,
internatowa szkoła średnia w Warszawie, prowadzona przez pijarów, założona 1740 przez S. Konarskiego;
przeznaczona dla synów magnatów i bogatej szlachty, miała ich wychowywać, jako przyszłą elitę społeczeństwa, w poczuciu obywatelskiej odpowiedzialności za losy kraju; nowatorstwem programowym i wychowawczym wyróżniała się spośród innych ówczesnych szkół; nauka, podzielona na 5 klas, trwała 8 lat; program gramatyczno-retoryczny realizowano przy ograniczeniu języka łacińskiego na rzecz języków nowożytnych (francuskiego, niemieckiego, włoskiego, języka polskiego; w znacznie szerszym zakresie niż w innych szkołach narodowe (tematy szkolne i powszechnej), prawa polskiego i poglądy oraz przemiany historii (Prawieki fizyki; w nauczaniu filozofii uwzględniono historii (Prawieki rolę wychowawczą odgrywały religoznawstwa, geografii, matematyki, szczególnie problemy społeczne i polityczne) obejmowały także przedmioty obowiązujące dodatkowe kursy matematyki i architektury oraz przedmioty fakultatywne umożliwiał wprowadzanie nowych metod nauczania.

"NIE UPADAJ NA DUCHU I NIE TRAĆ NAJWIĘKSZYCH NIESZCZĘŚCIACH"

"NIE USTĘPUJ PRZED ŚMIAŁO WYSTĘPUJ PRZECIW NIM"

"ZŁYMI LUDŹMI JEST SZKÓŁ WSZYSTKICH USZLACHETNIENIE SERC I DUSZ"

ordynaryjnych sejmów (1760–1763);

zna nad strasznym niebezpieczeństwem ... Kolegium

cie Rzeczypospolitej zaległość w Warszawskim

herb: Gryf
data urodzenia: 30 września 1700
r..miejsce urodzenia: Żarczyce Duże
data śmierci: 3 sierpnia 1773
miejsce śmierci: Warszawa
rodzice: Helena z Czermińskich i Jerzy
rodzeństwo: dwaj bracia - Stanisław i Władysław
imię zakonne: Stanisław od św. Wawrzyńca
Kim był ?: pijarem, pisarzem, pedagogiem, publicystą, reformatorem szkolnictwa i założycielem Collegium Nobilium

Powszechnie znany jest jako Stanisław Konarski, choć jego prawdziwe imiona to: Hieronim Franciszek. Stanisław to jego imię zakonne - przyjął je 10 sierpnia 1715 roku w dniu Św. Wawrzyńca. Podpisywał się zawsze: „Stanislaus a s. Laurentio (Stanisław od Św. Wawrzyńca)"

Dzieła Stanisława Konarskiego:

30.09.1700 – w Żarczycach, niedaleko Kielc przyszedł na świat Hieronim Franciszek Konarski (takie imiona otrzymał na chrzcie św.). Był najmłodszym dzieckiem Jerzego Konarskiego – średnio zamożnego szlachcica, który pełnił urząd kasztelana zawichojskiego, oraz Heleny z Czermińskich, spokrewnionej z bogatym rodem Tarłów.
Rodzina Konarskich pieczętowała się herbem Gryf.
Rodzice Hieronima zmarli, kiedy był jeszcze dzieckiem. Po ich śmierci opiekę nad licznym rodzeństwem Konarskich objął brat matki – Antoni Czermiński.

Pochodził ze szlacheckiej rodziny, jego matka – Helena z Czermińskich, blisko spokrewniona z możnym rodem Tarłów. Ojciec Jerzy piastował godność miecznika sandomierskiego, a później kasztelana zawichojskiego.

Złote myśli Stanisława Konarskiego.

STANISŁAW KONARSKI
„Temu, który odważył się być mądrym" -
to łacińska dewiza umieszczona na medalu wręczonym w 1771 roku przez króla Stanisława Augusta Poniatowskiego pijarowi, księdzu Stanisławowi Konarskiemu.
Stanisław Konarski
Powszechnie znany jest jako Stanisław Konarski, choć jego prawdziwe imiona to Hieronim Franciszek Stanisław to jego imię zakonne - przyjął je 10 sierpnia 1715 roku w dniu Św. Wawrzyńca. Podpisywał się zawsze: „Stanisław a s. Laurentio (Stanisław od Św. Wawrzyńca).

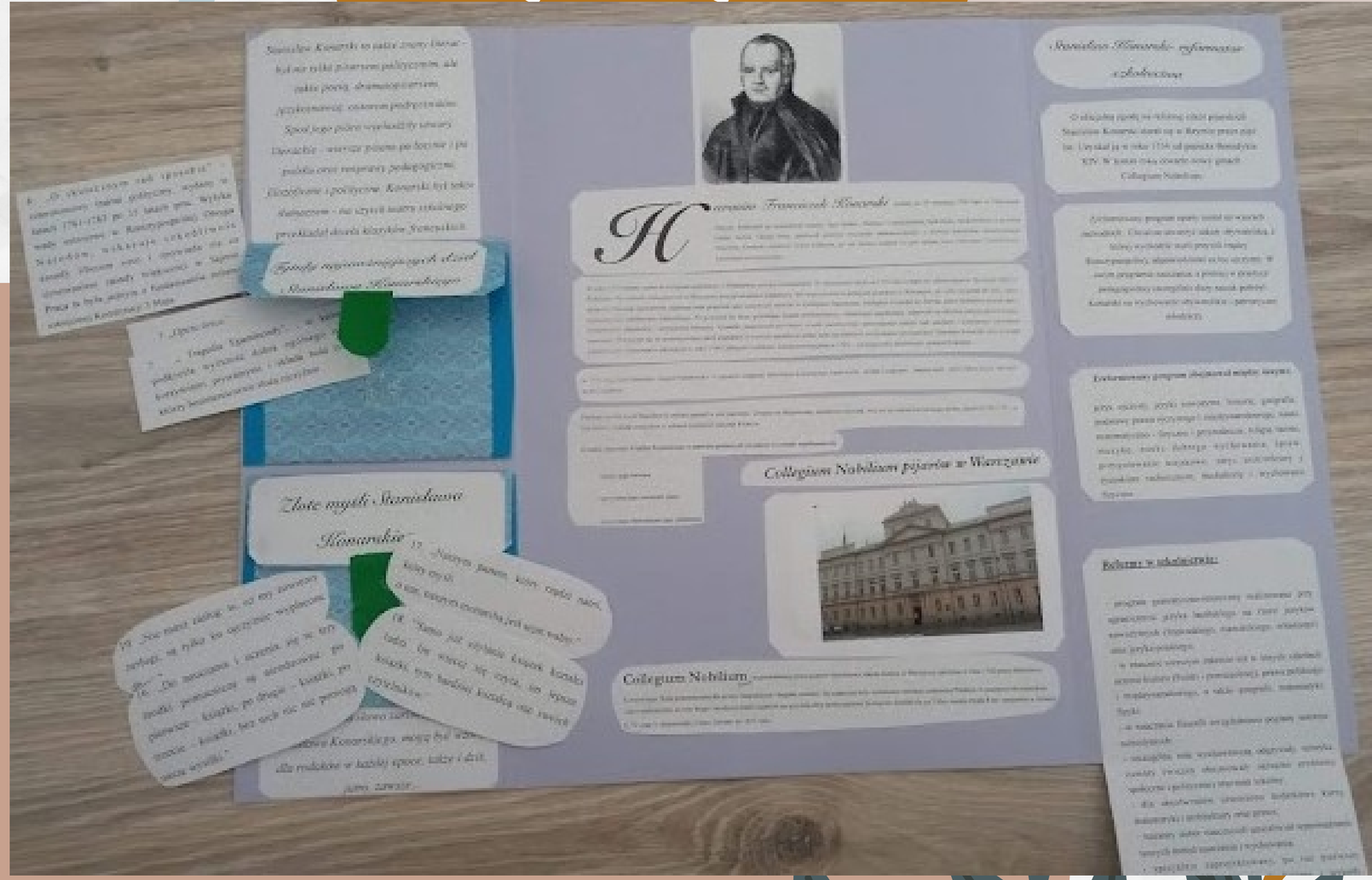
Złote myśli Stanisława Konarskiego
Collegium Nobilium pijarów w Warszawie
Collegium Nobilium

Stanisław
Konarski

Collegium Nobilium
STANISŁAW KONARSKI
STANISŁAW KONARSKI
O skutecznym rad sposobie

„TEMU KTÓRY ODWAŻYŁ SIĘ BYĆ MĄDRYM"

STANISŁAW KONARSKI

POCHODZENIE

DZIEŁA

REFORMA SZKOLNA

RODZINA

ŻYCIE

COLLEGIUM NOBILIUM

UR. 30 WRZEŚNIA 1700r. ŻARCZYCE DUŻE

ZM. 03 SIERPNIA 1773r. WARSZAWA

PRAWDZIWE IMIĘ: HIERONIM FRANCISZEK

IMIĘ ZAKONNE STANISŁAW PRZYJĄŁ W DNIU ŚW. WAWRZYŃCA 10 SIERPNIA 1715 ROKU

„NIGDY NIE ŻAŁUJ PRACY I STARANIA W NAUCE"
- STANISŁAW KONARSKI

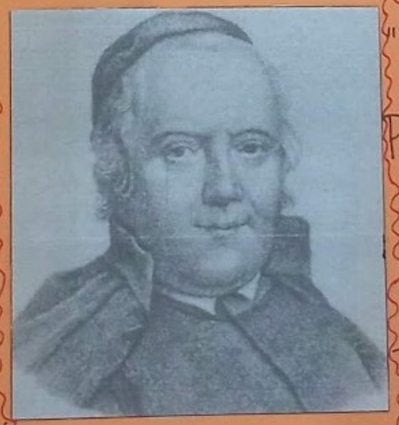

„WYPOWIADAJ SWOJĄ PRAWDĘ JASNO I SPOKOJNIE"
- STANISŁAW KONARSKI

„CELEM WSZYSTKICH SZKÓŁ JEST PRZEDE WSZYSTKIM USZLACHETNIENIE SERC I DUSZ"
- STANISŁAW KONARSKI

„MIEJMY ODWAGĘ BYĆ MĄDRYMI, ABYŚMY UMIELI ODRÓŻNIAĆ DOBRO OD ZŁA."
- STANISŁAW KONARSKI

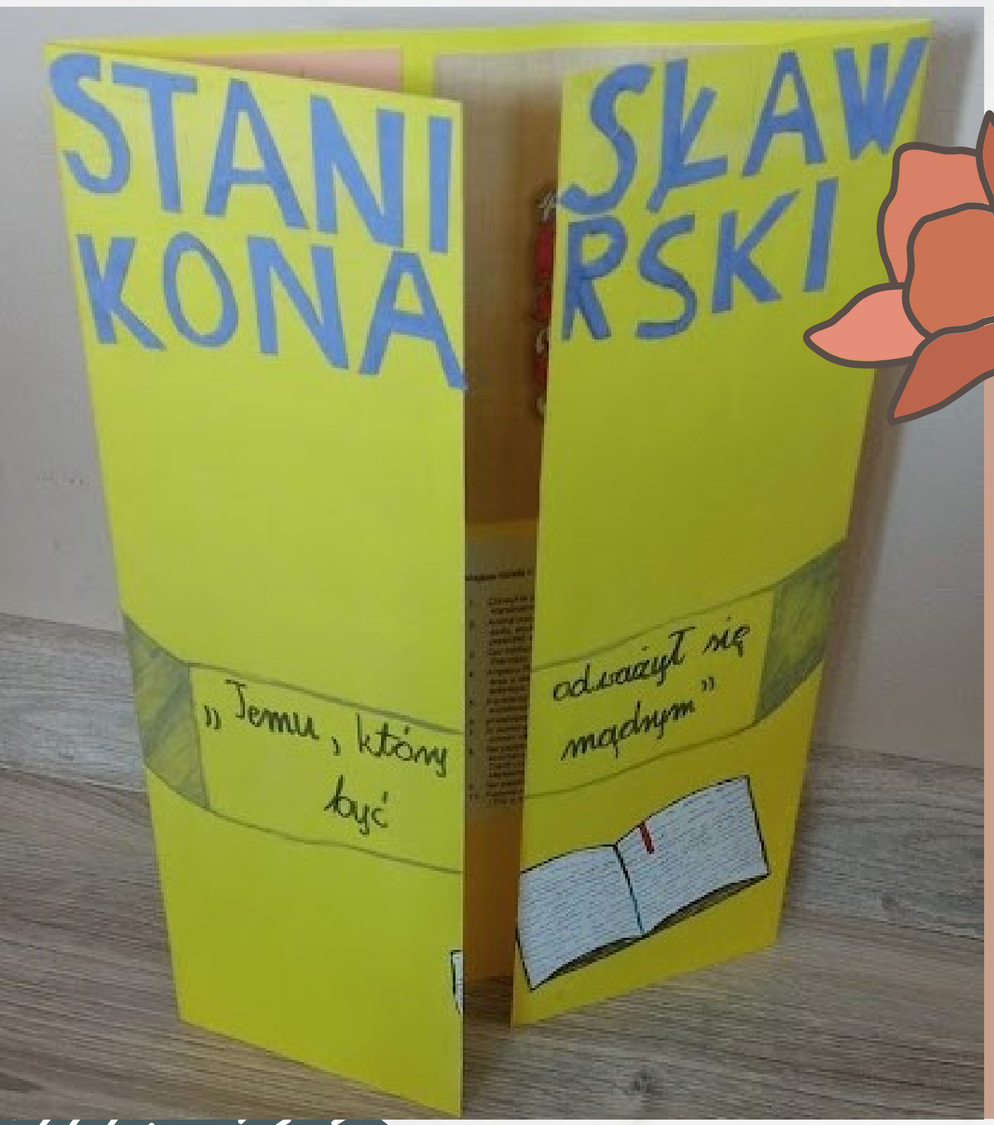
STANI
KONA
SŁAW
RSKI
„Temu, który być
odważył się
mądrym”

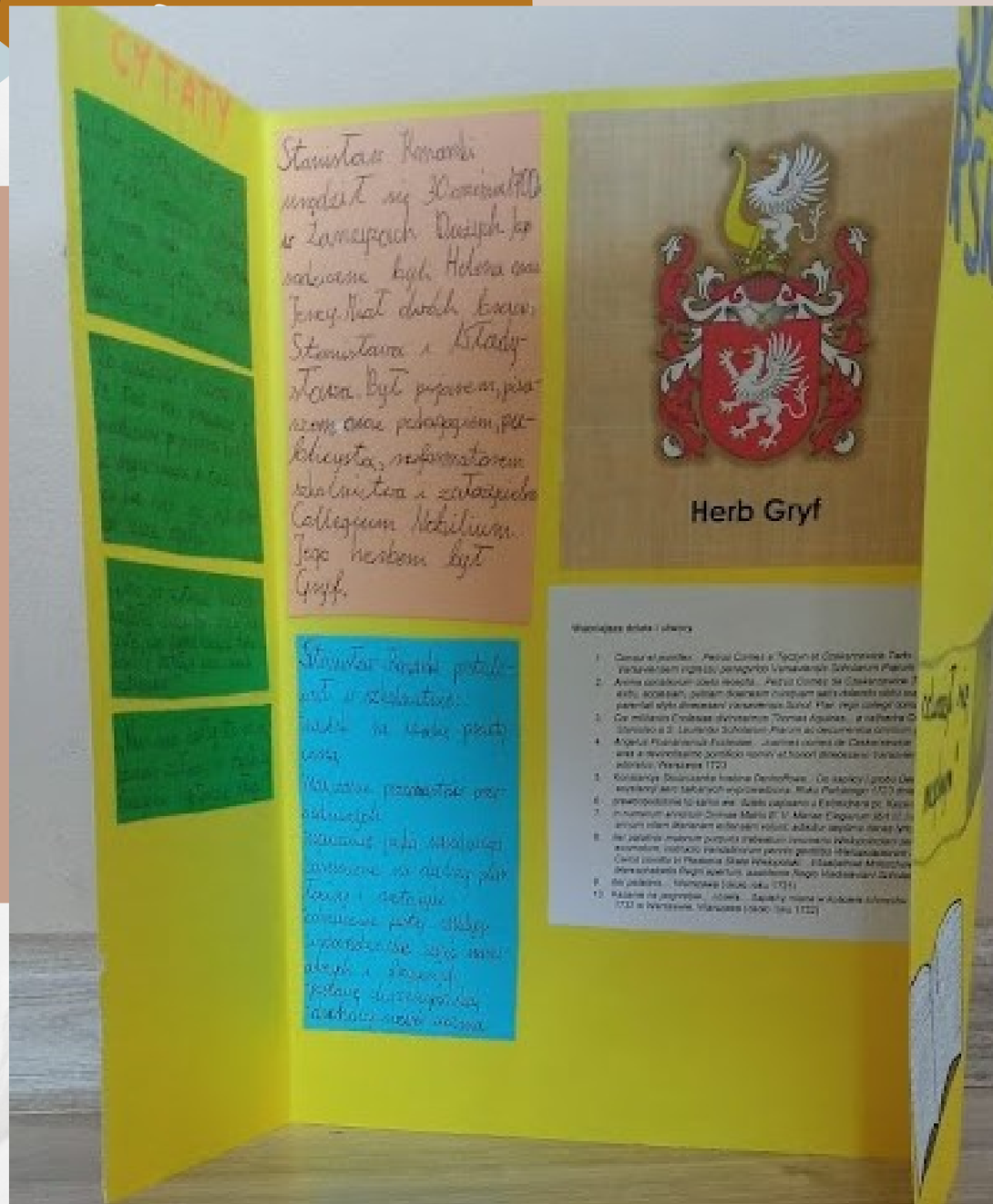
CYTATY
Herb Gryf

STANI SŁAW
KONA RSKI

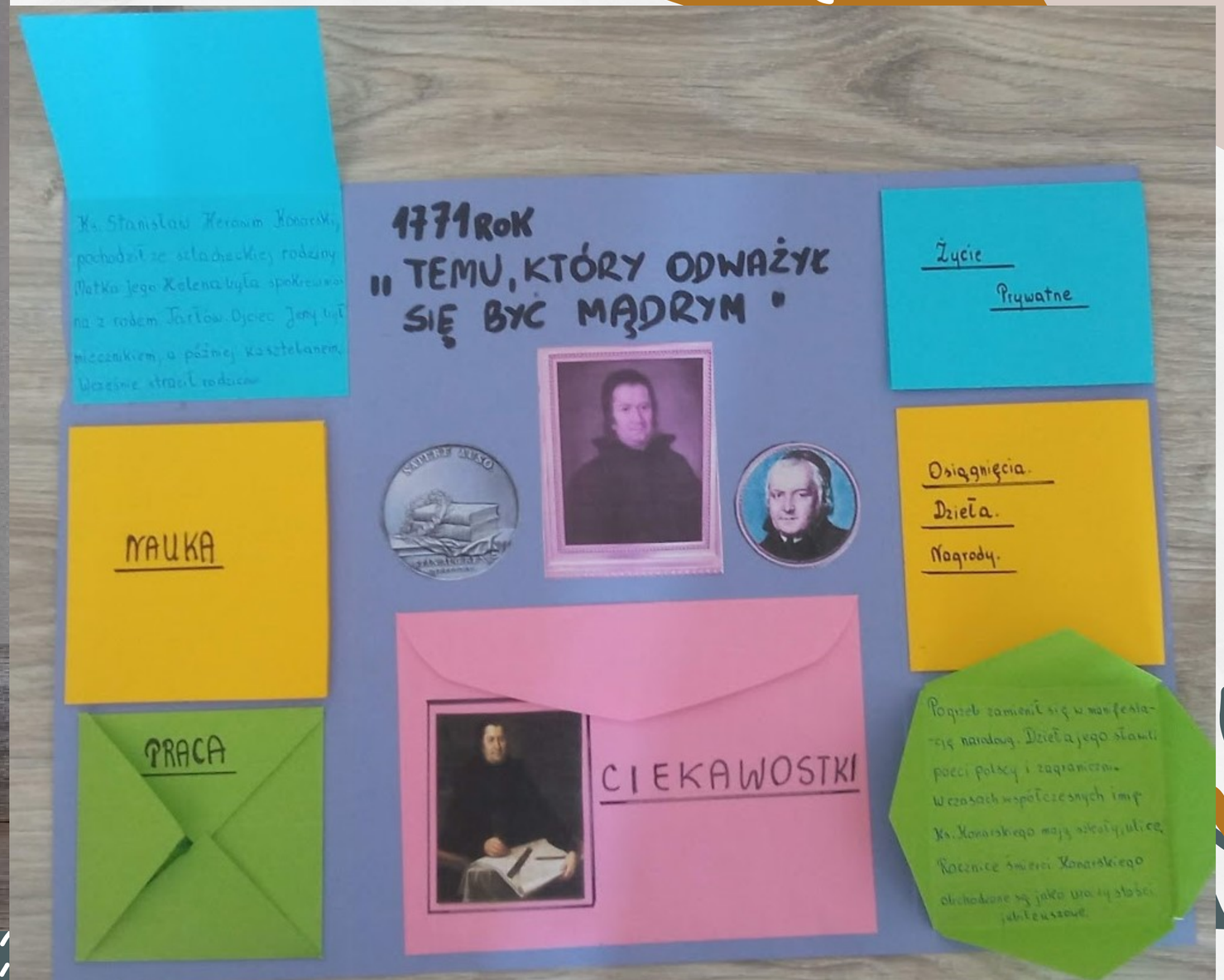
Ks. Stanisław Herasim Konarski, pochodził ze szlacheckiej rodziny. Matka jego Helena była spokrewniona z rodem Jartów. Ojciec Jerzy był miecznikiem, a później kasztelanem. Wcześnie stracił rodziców
1771 ROK
„TEMU, KTÓRY ODWAŻYŁ SIĘ BYĆ MĄDRYM"
Życie Prywatne
NAUKA
PRACA
CIEKAWOSTKI
Osiągnięcia.
Dzieła.
Nagrody.
Pogrzeb zamienił się w manifestację narodową. Dzieła jego stawiali poeci polscy i zagraniczni.
W czasach współczesnych imię Ks. Konarskiego mają szkoły, ulice.
Rocznice śmierci Konarskiego obchodzone są jako uroczystości jubileuszowe.

Dziękujemy!